

«СОГЛАСОВАНО»
Заместитель главы администрации,
начальник управления
муниципальными учреждениями
администрации Оханского городского
округа
..... Е.В.Винокурова
«31» 2021 г.

«СОГЛАСОВАНО»
ОГИБДД ОМВД России по Оханском
городскому округу
..... Д.О.Васильев
«31» 2021 г.



«УТВЕРЖДАЮ»
Заведующий муниципального
бюджетного дошкольного
образовательного учреждения
«Детский сад города Оханска»
..... Г.Ю. Шерстобитова
«31» 2021 г.



ПАСПОРТ

дорожной безопасности

Муниципальное бюджетное дошкольное образовательное учреждение

«Детский сад города Оханска»

Общие сведения

Муниципальное бюджетное дошкольное образовательное учреждение «Детский сад города Оханска»

Тип ДОУ: муниципальное бюджетное дошкольное образовательное учреждение

Юридический адрес ДОУ: **618100 Пермский край, г. Оханск, ул. Ленина, 83**

Фактические адреса ДОУ:

Корпус 1 – 618100, Пермский край, г.Оханск, ул. Ленина, 83

Корпус 2,3 - Пермский край, г.Оханск, ул. Ленина, 41

Корпус 4 - Пермский край, г.Оханск, ул. Ленина, 26

Корпус 5 - Пермский край, г.Оханск, ул. Советская, 20

Корпус 6 - 618100, Пермский край, г.Оханск, ул. Ленина, 40а

Руководители ОУ:

Заведующий: **Шерстобива Галина Юрьевна**

(фамилия, имя, отчество)

8-34-279-3-03-06

(телефон)

Старший воспитатель: **Зеленина Ирина Леонидовна**

(фамилия, имя, отчество)

8-34-279-3-19-92

(телефон)

Ответственные работники муниципального органа образования:

специалист управления образования **Трушников Михаил Прокопьевич**

(должность)

(фамилия, имя, отчество)

8-34-279-3-18-60

(телефон)

Ответственные от Госавтоинспекции _____

(должность)

(фамилия, имя, отчество)

(фамилия, имя, отчество)

Ответственные работники за мероприятия по профилактике детского травматизма **старший воспитатель Зеленина Ирина Леонидовна**

8-34-279-3-19-92

(телефон)

(должность)

(фамилия, имя, отчество)

Руководитель или ответственный работник дорожно-эксплуатационной организации, осуществляющей содержание УДС _____

(телефон)

(должность)

(фамилия, имя, отчество)

Руководитель или ответственный работник дорожно-эксплуатационной организации, осуществляющей содержание ТСОДД _____

(телефон)

(должность)

(фамилия, имя, отчество)

Количество учащихся: **438**

Корпус 1 – 121 ребенок

Корпус 2,3 – 109 детей

Корпус 4,5 – 73 ребенка

Корпус 6 – 135 детей

Наличие уголка по БДД: малая рекреация 1 этаж (постоянный стенд)

(если имеется, указать место расположения)

Наличие класса по БДД: **не имеется**
(если имеется, указать место расположения)

Наличие автогородка (площадки) по БДД: **не имеется**

Наличие автобуса в ДОУ: **нет**

Владелец автобуса: **нет**

Время работы ДОУ: с **7-30 до 18-00 часов**

Телефоны оперативных служб: _____

Содержание

План-схемы ДОУ.

- район расположения ДОУ, пути движения транспортных средств и детей (воспитанников);
- организация дорожного движения в непосредственной близости от образовательного учреждения с размещением соответствующих технических средств, маршруты движения детей и расположение парковочных мест;
- маршруты движения организованных групп детей от ДОУ к стадиону, парку или к спортивно-оздоровительному комплексу - **нет**;
- пути движения транспортных средств к местам разгрузки/погрузки и рекомендуемых безопасных путей передвижения детей по территории образовательного учреждения -**нет**.

План - схемы оформляются на основании дислокаций дорожных знаков и разметки, предоставленных территориальными органами ГИБДД.

ПЛАН-СХЕМА РАСПОЛОЖЕНИЯ ПУТИ ДВИЖЕНИЯ ТРАНСПОРТНЫХ СРЕДСТВ И ДЕТЕЙ

МБДОУ «ДЕТСКИЙ САД ГОРОДА ОХАНСКА», корпус 1
 618100, Пермский край, Оханский городской округ, г. Оханск, ул. Ленина, 83
 (схема расположения объекта на местности)

п.3.1

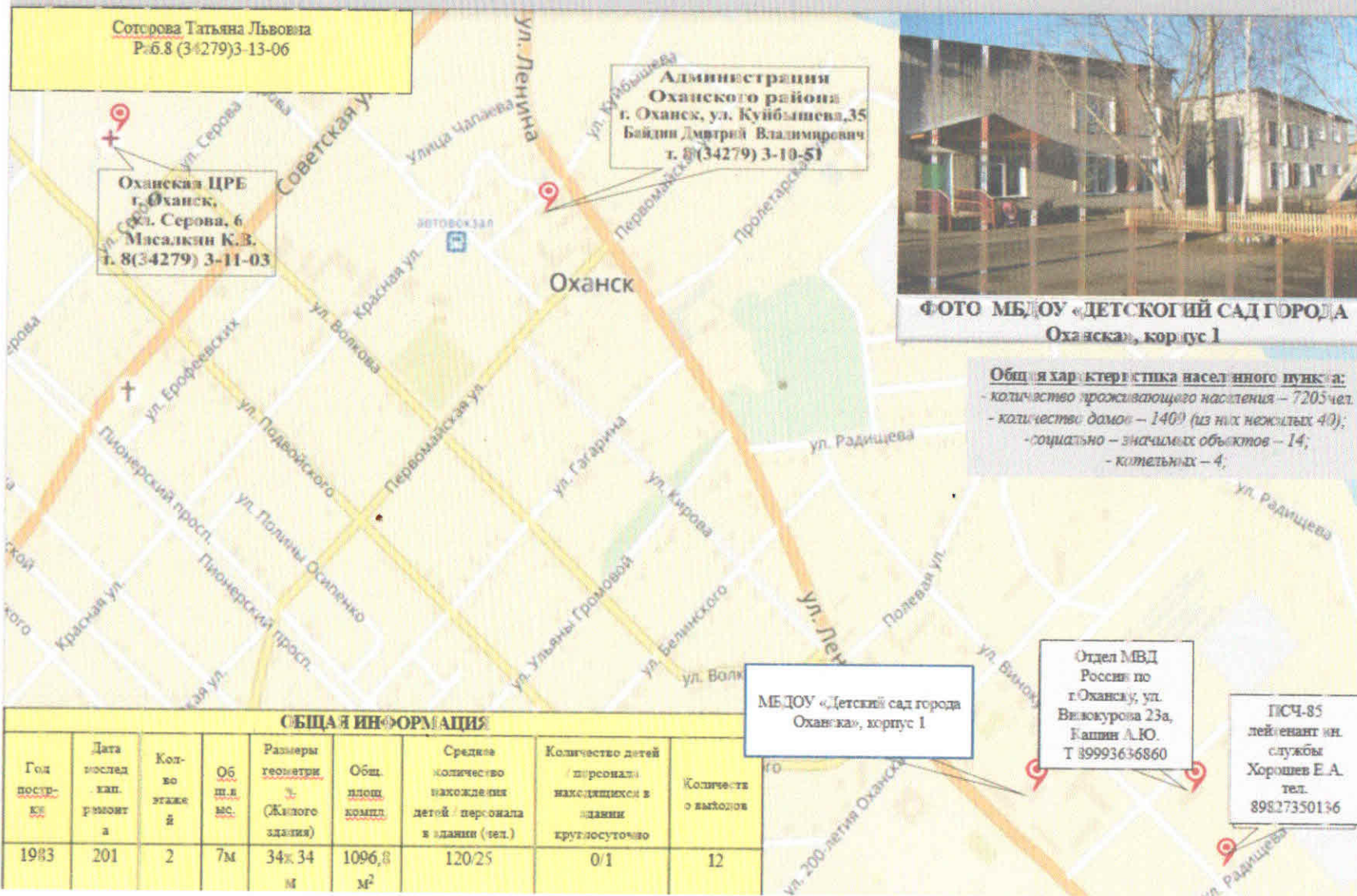

Соторова Татьяна Львовна
 Р.б.8 (34279)3-13-06

Оханская ЦРЕ
 г. Оханск,
 ул. Серова, 6
 Мисалкин К.В.
 т. 8(34279) 3-11-03

Администрация
 Оханского района
 г. Оханск, ул. Куйбышева, 35
 Байдин Дмитрий Владимирович
 т. 8(34279) 3-10-51



ФОТО МБДОУ «ДЕТСКОГО САДА ГОРОДА ОХАНСКА», корпус 1

Общая характеристика населенного пункта:
 - количество проживающего населения – 7205 чел.
 - количество домов – 1400 (из них жилых 40);
 - социально – значимых объектов – 14;
 - котельных – 4;

ОБЩАЯ ИНФОРМАЦИЯ									
Год постройки	Дата послед. капит. ремонта	Кол-во этажей	Общ. площадь кв. м	Размеры геометрии (Жилого здания)	Общ. площадь компл. м ²	Среднее количество находившихся детей / персонала в здании (вкл.)	Количество детей / персонала находящихся в здании круглосуточно	Количество выходов	
1983	201	2	7м	34х34 м	1096,8 м ²	120/25	0/1	12	

МБДОУ «Детский сад города Оханска», корпус 1

Отдел МВД
 России по
 г. Оханску, ул.
 Вилкурова 23а,
 Гашин А.Ю.
 Т 89993636860

ПСЧ-85
 лейтенант и.п.
 службы
 Хорошев Е.А.
 тел.
 89827350136

План безопасного подхода МБДОУ «Детский сад ГОРОДА ОХАНСКА», КОРПУС 1

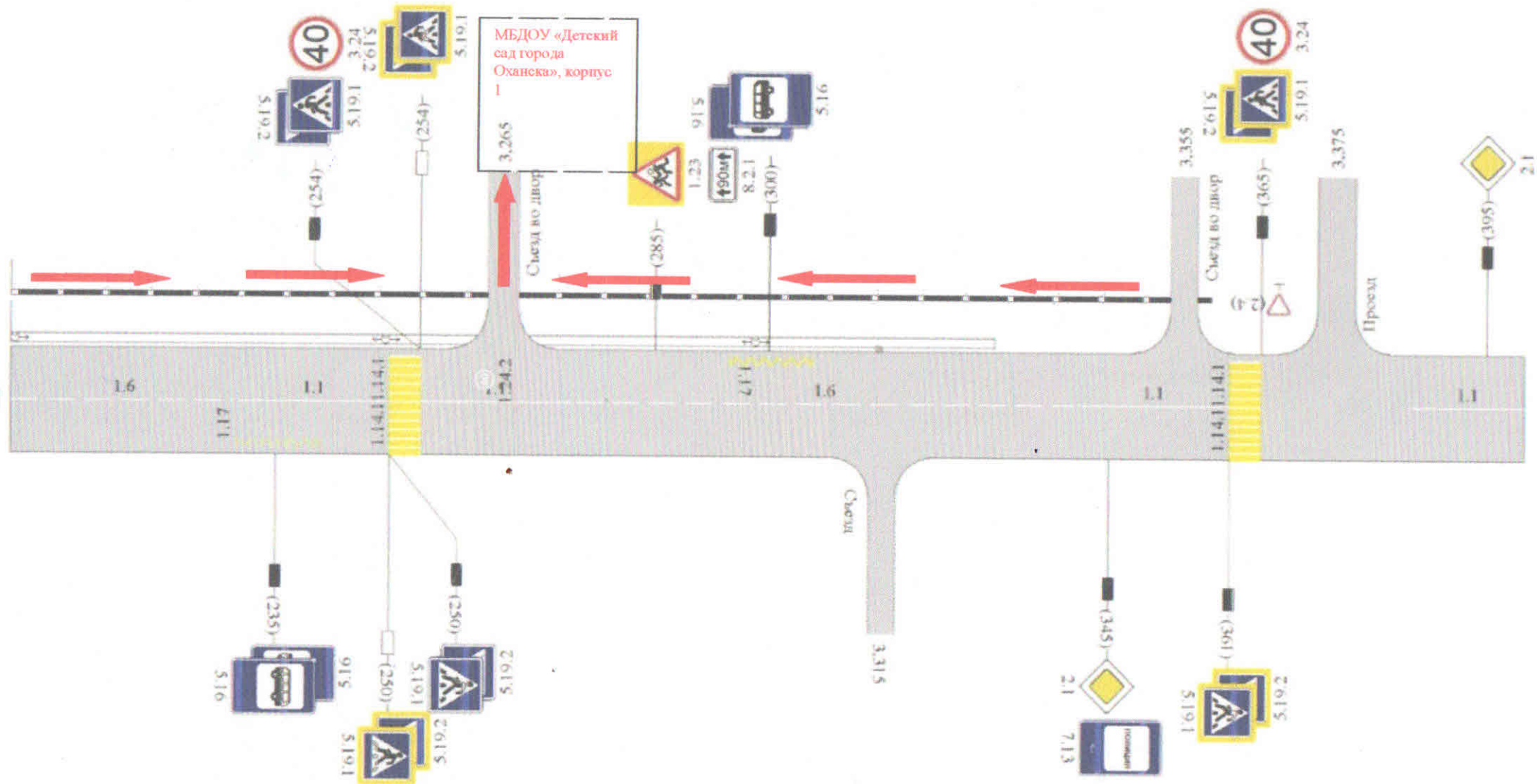

ПЛАН-СХЕМА РАСПОЛОЖЕНИЯ ПИТИ ДВУЖЕНИЯ ТРАНСПОРТНЫХ СРЕДСТВ И ДЕТЕЙ

МБДОУ «ДЕТСКИЙ САД ГОРОДА ОХАНСКА», 2,3
 618100, Пермский край, Оханский городской округ, г. Оханск, ул. Левина, 41
 (Общая информация об объекте)

Заведующая детского сада
 Шерстобитова
 Галина Юрьевна
 Раб.8 (34279)3-03-06

Общая характеристика населенного пункта:
 - количество проживающего населения – 7086 чел.
 - Территория города 1760 Га;
 - Площадь жилой застройки – 5,7 кв.м.;
 - Площадь зеленых насаждений – 480 Га;
 - социально – значимых объектов – 14;



ФОТО МБДОУ «ДЕТСКИЙ САД ГОРОДА ОХАНСКА», КОРПУС 2,3

ГБУЗ ПК «Оханская ЦРБ»
 Главрач Масалкин К.Е.
 8-427931103

Детский сад «Родничок»
 Вместимость – 91 чел.
 Характеристика здания:
 2-этажное, кирпичное
 т.8(34279)3-03-06

МВД России по Оханскому району
 Начальник Каптев А.Ю.
 Дож. часть 8-34279-3-02-02

ПЧ-3
 т.(34279)-3-01-01
 Начальник
 Хорешев Е.А.
 89827350136

ОБЩАЯ ИНФОРМАЦИЯ								
Год постройки	Дата послед. кап. ремонта	Кол-во этажей	Общ. этаж.	Размеры геометрич. (Жилого здания)	Общ. площ. компл.	Среднее количество проживающих детей / персонала в здании (чел.)	Количество детей / персонала находящихся в здании круглосуточно	Количество выходов
1976	2004	2	10	33,5/ х 12,7 м	645,6 м ²	91/20	0/1	7

План безопасного подхода МБДОУ «Детский сад города Оханска», корпус 2,3



ПЛАН-СХЕМА РАСПОЛОЖЕНИЯ И ПУТИ ДВИЖЕНИЯ ТРАНСПОРТНЫХ СРЕДСТВ И ДЕТЕЙ

МБДОУ «ДЕТСКИЙ САД ГОРОДА ОХАНСКА», КОРПУС 4
 618100, Пермский край, Оханский городской округ, г. Оханск, ул. Ленина, дом 26
 (схема расположения объекта на местности)

П.3.1

Пирожкова Елена Егоровна
 834(279) 30296

Общая характеристика населенного пункта:
 - количество проживающего населения - 7205 чел.
 - количество домов - 1409 (из них жилых 49);
 - социально-значимых объектов - 14,
 - котельных - 4;



ФОТО МБДОУ «ДЕТСКИЙ САД ГОРОДА ОХАНСКА», КОРПУС 4

МБДОУ «Детский сад города Оханска», корпус 4
 Ул. Ленина 26
 т.8(4279)3-02-96

Администрация Оханского ГО ЕДДС
 Ул. Уйбытова 35
 Тел.31111

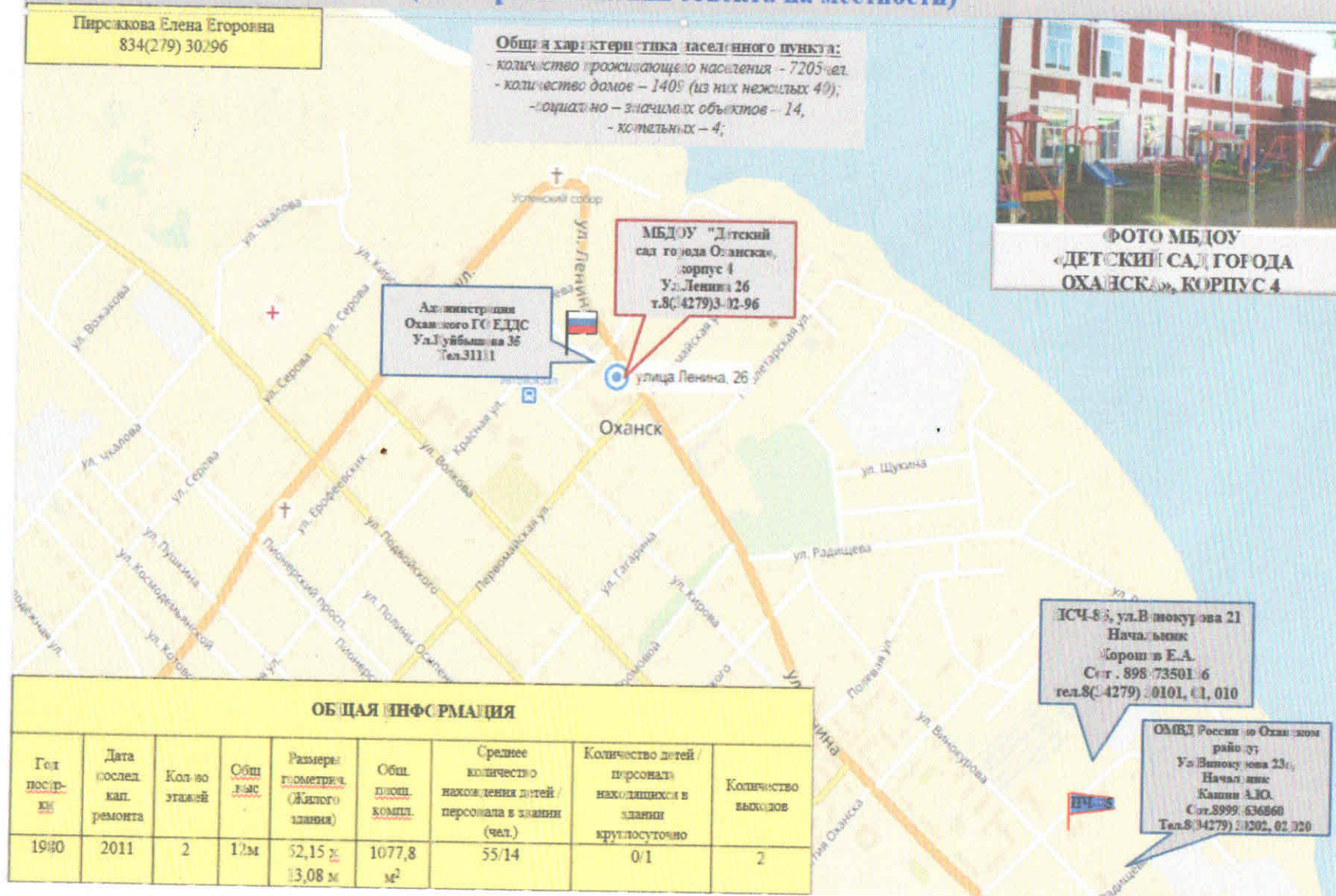

ИСЧ-83, ул. Винокурова 21
 Начальник
 Коронин Е.А.
 Сит. 898-7350106
 тел.8(4279) 0101, 01, 010

ОМВД России по Оханскому району
 ул. Винокурова 23а,
 Начальник
 Капкин А.Ю.
 Сит.8999-636868
 Тел.8(4279) 0202, 02, 020

ОБЩАЯ ИНФОРМАЦИЯ

Год постройки	Дата послед. кап. ремонта	Кол-во этажей	Общ. этаж.	Размеры помещений (Жилого здания)	Общ. площ. компл.	Среднее количество нахождения детей / персонала в здании (чел.)	Количество детей / персонала находящихся в здании круглосуточно	Количество выходов
1980	2011	2	1/2м	52,15 х 13,08 м	1077,8 м ²	55/14	0/1	2

План безопасного подхода МБДОУ «Детский сад города Оханска», корпус 4

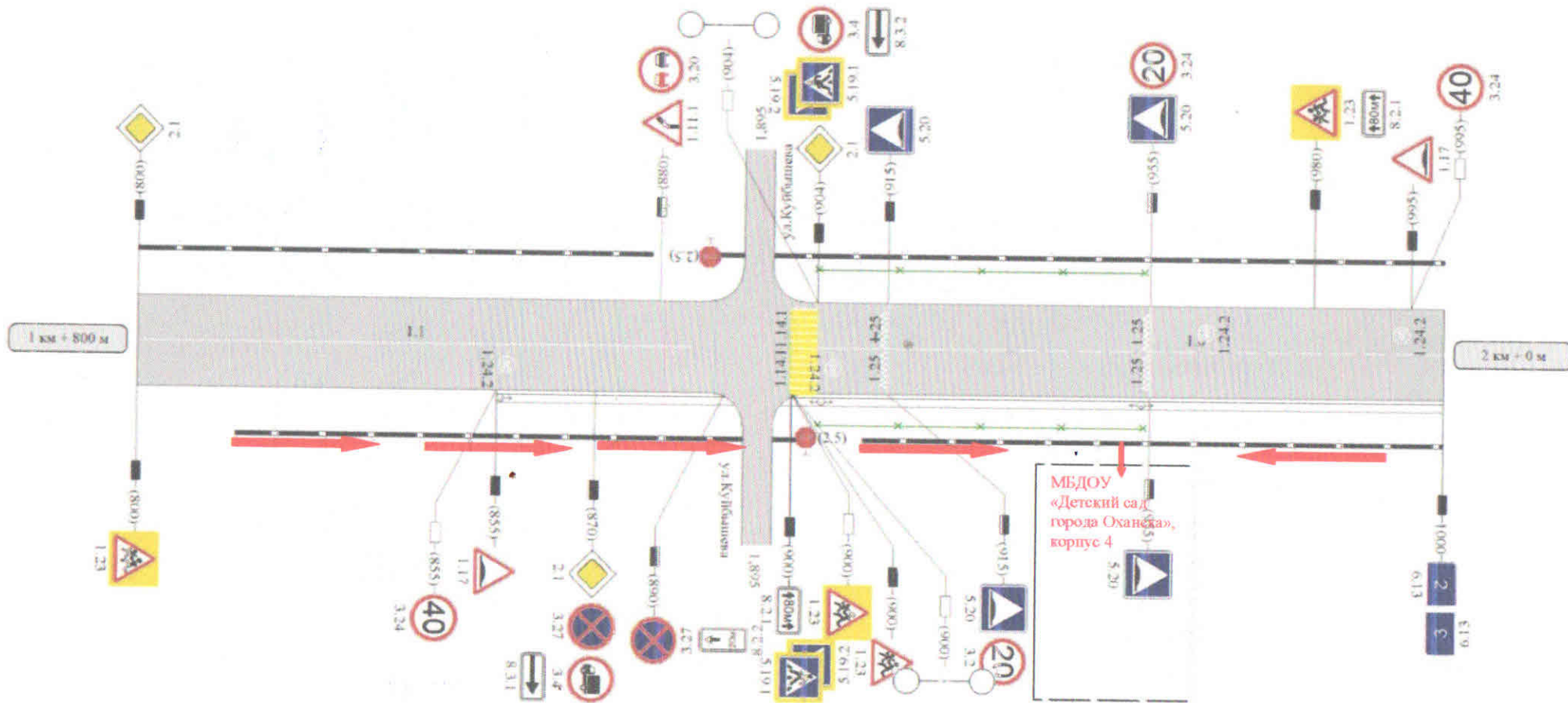

**ПЛАН-СХЕМА РАСПОЛОЖЕНИЯ ПУТИ ДВИЖЕНИЯ ТРАНСПОРТНЫХ СРЕДСТВ И ДЕТЕЙ
МБДОУ «Детский сад города Оханска», корпус 5
618100, Пермский край, Оханский городской округ, г. Оханск, ул. Советская, 20
(схема расположения объекта на местности)**

П.З.1

Заведующий Пирожкова Елена
Егоровна
Р.т. 834(279) 30296

МБДОУ «Детский сад № 5»
г. Оханск, ул. Советская 20
8(342 79) 31505

ГБЗ ПК «Оханская
ЦР»
Серова, 6
Тел. 3-11-03

Администрация Оханского
ГО, ЕДДС
Ул. Кулбышева 35
Тел. 3-11-11

Общая характеристика населенного пункта:
- количество проживающего населения – 720 чел.
- количество домов – 1409 (из них жилых 40);
- социально – значимых объектов – 14,
- котельных – 4;



**ФОТО МБДОУ
«Детский сад города Оханска» корпус 5**

Условные обозначения

- Граница населенного пункта
- Соц./важный объект
- Районная (городская) больница) кол. коек
- Котельная
- Водонапорная башня
- Трансформаторная подстанция

ОБЩАЯ ИНФОРМАЦИЯ

Год постройки	Дата послед. ремонта	Кол-во этажей	Общ. выс.	Размеры геометр. (Жилого здания)	Общ. площ. компл.	Среднее количество нахождения детей / персонала в здании (чел.)	Количество детей / персонала находящихся в здании круглосуточно	Количество выходов
1917	2015	1	До 15 м	14*38	603,7 м ²	50/6	0/1	2

ОМВД России по
Оханскому району;
ул. Винокурова 23а,
Начальник
Капитан А.С.
Сот. 8(342 79) 30202,
Тел. 8(342 79) 30202,
01,020

ПСЧ 85,
ул. Винокурова 21
наз.
Хорошев Е. А.
сот. 89827350156
Тел. 8(342 79)
30101, 01, 010

План безопасного подхода МБДОУ «Детский сад города Оханска», корпус 5

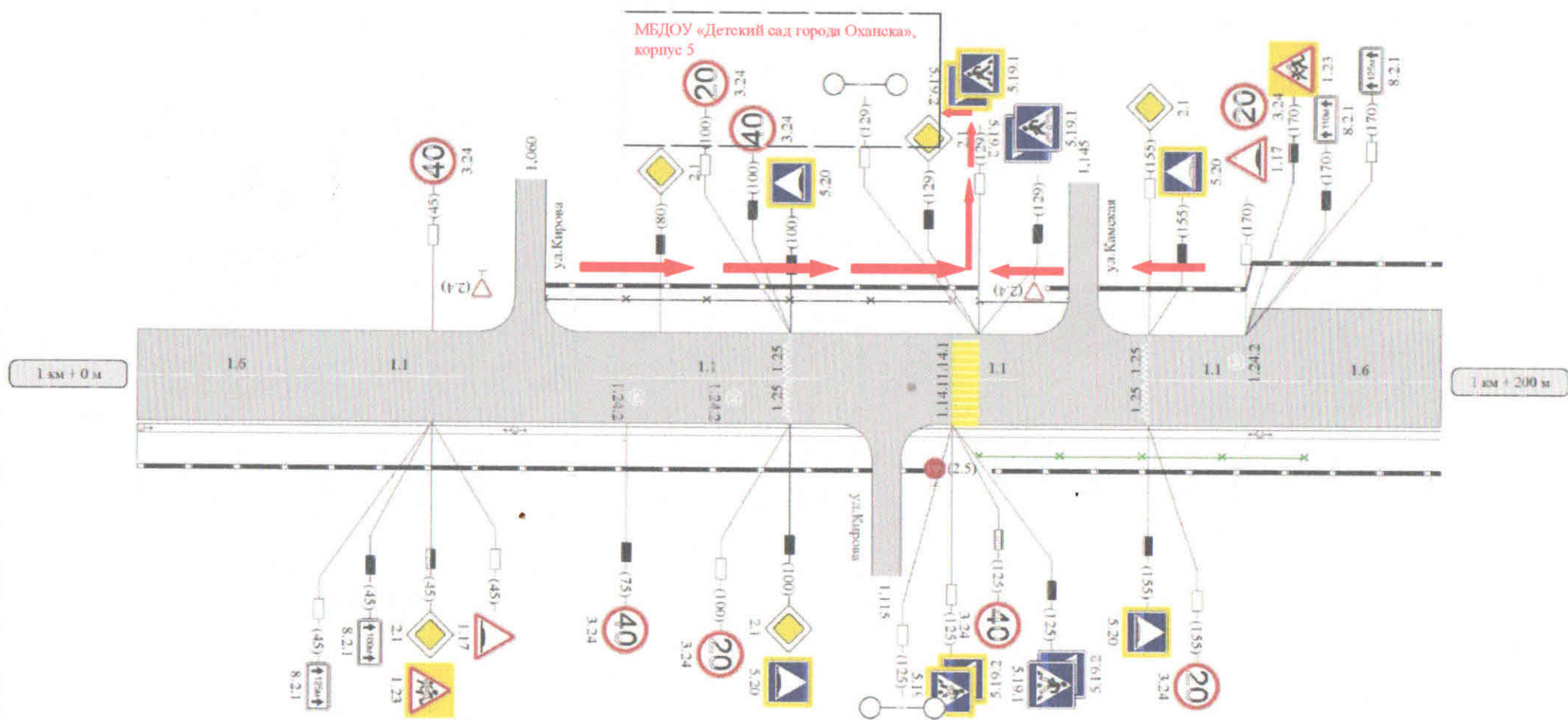

ПЛАН-СХЕМА РАСПОЛОЖЕНИЯ ПИТИ ДВИЖЕНИЯ ТРАНСПОРТНЫХ РЕДСТВ И ДЕТЕЙ

ПАСПОРТ ОБЪЕКТА МБДОУ «ДЕТСКИЙ САД ГОРОДА ОХАНСКА», КОРПУС 6 618100, Пермский край, г. Оханск, ул. Ленина, 40 а

Общая характеристика населенного пункта:
 - количество проживающего населения – 7096 чел.
 - количество домов – 1447 (из них жилых: 12);
 - социально – значимых объектов – 14;
 - котельные: 4 – СЦ «Кометки», 2 – ТК «Альянс»,
 14 модульных – «Теси-пром Инженеринг»

Оханская ДРБ
 Маслякин К.В.
 (342/9) 3-13-03

Администрация Оханского муниципального района
 ул. ул. Куйбышева, д. 35
 Вацлин Дмитрий Владимирович
 т. (34279) 3-13-51

Корпус 6
 Вместимость – 140 чел.
 Характеристика здания:
 2-х этажное, кирпичное
 т.8(34279)3-19-92

Зеленина Ирина Леонидовна
 Раб.8 (34279)3-19-92

ПСЧ-85
 т.8(34279)1-01-01

Отделение МВД России по Оханскому району
 ул. Винокурова, 23 «а»
 Приемная: 8-34 (279) 3-12-06
 Дежурная часть: 8-34 (279) 3-12-02

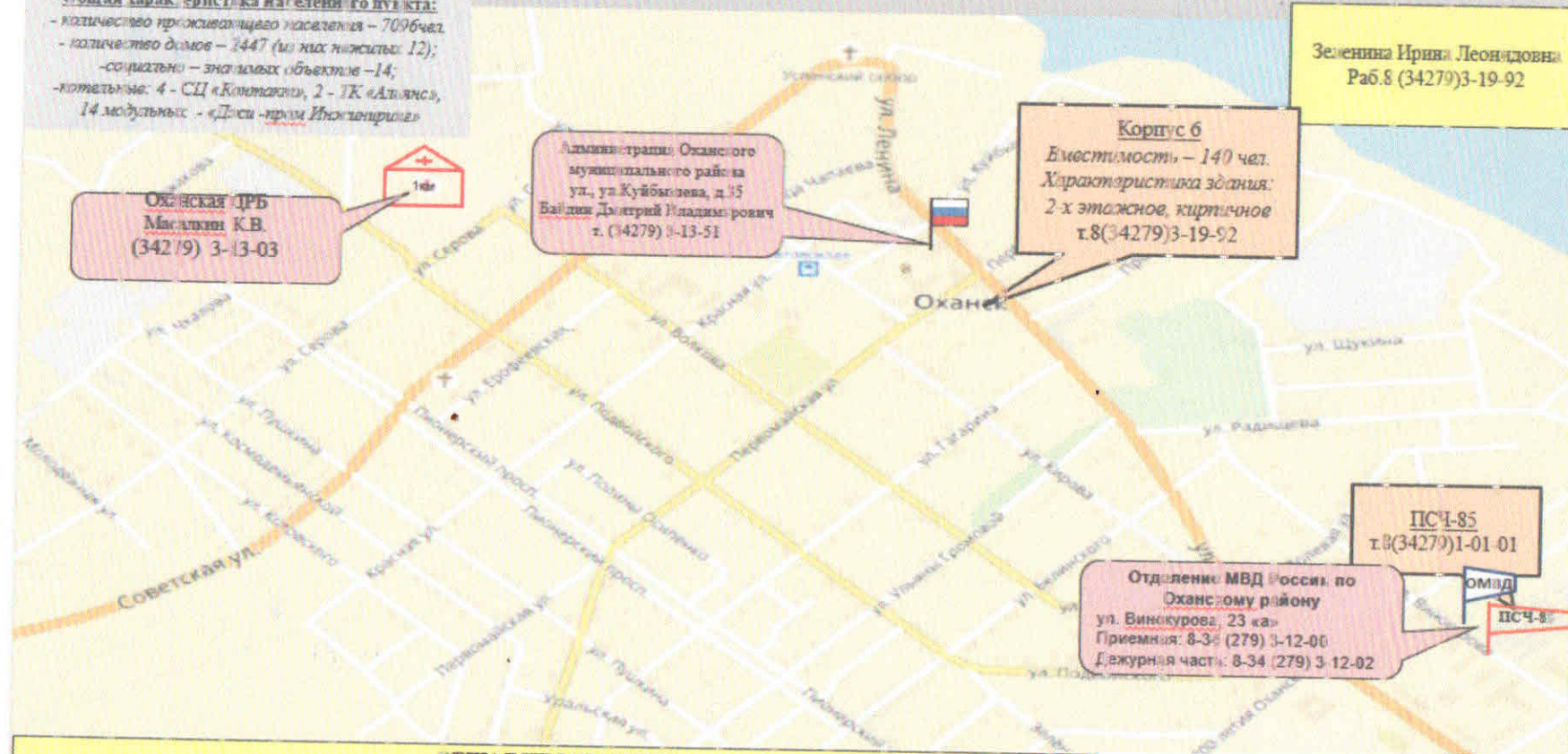

ОБЩАЯ ИНФОРМАЦИЯ

Год постройки	Дата послед. кап. ремонта	Кол-во этажей	Общ. выск., м.	Размеры геометрич. здания	Общ. площ. комп.	Среднее количество вхождений детей персонала в здание (чел.)	Количество детей персонала находящихся в здании круглосуточно	Количество выходов
1982	2011	2	7 м.	52,15 х 13,08 м	1612,6 м ²	110/22	0/1	10



План безопасного подхода МБДОУ «Детский сад ГОРОДА ОХАНСКА», КОРПУС 6



Рекомендации к составлению схемы организации дорожного движения в непосредственной близости от образовательных учреждений

1. Схема организации дорожного движения ограничена автомобильными дорогами, находящимися в непосредственной близости от образовательного учреждения;
2. На схеме обозначено:
 - здание ОУ с указанием территории, принадлежащей непосредственно ОУ (при наличии указать ограждение территории);
 - автомобильные дороги и тротуары;
 - уличные (наземные – регулируемые / нерегулируемые) и внеуличные (надземные и подземные) пешеходные переходы на подходах к ОУ;
 - дислокация существующих дорожных знаков и дорожной разметки;
 - другие технические средства организации дорожного движения;
 - направление движения транспортных средств по проезжей части;
 - направление безопасного маршрута движения детей (воспитанников);
3. На схеме указано расположение остановок маршрутных транспортных средств и безопасные маршруты движения детей (воспитанников) от остановочного пункта к ОУ и обратно;
4. При наличии стоянки (парковочных мест) около ОУ, указывается место расположение и безопасные маршруты движения детей (воспитанников) от парковочных мест к ОУ и обратно.